

FORMATO EUROPEO  
PER IL CURRICULUM  
VITAE

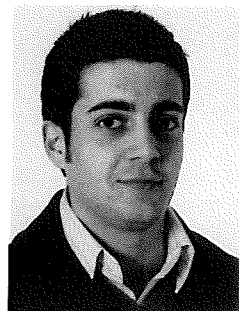

**INFORMAZIONI  
PERSONALI**

Nome  
Indirizzo  
Telefono  
C.F.  
E-mail  
Nazionalità  
Data di nascita

**VANDONE MATTIA**  
Via Roma, 112 - 27030, Confienza (PV), ITALIA  
0384-674670 – 333-6655538  
VND MTT 85L 23F 952S  
geometra.vandone@libero.it  
Italiana  
23/07/1985 - NOVARA

**ESPERIENZA LAVORATIVA**

- Data
- Tipologia di impiego attuale
- Tipo di impiego

01-01-2007 / tuttora  
Libero professionista iscritto all'albo dei geometri della Provincia di Pavia al num. 4018, P.IVA: 02188680181;  
Studio in Via Roma, 112 – 27030 Confienza (PV)  
Geometra libero professionista

**ESPERIENZA LAVORATIVA**

- Data
- Nome e indirizzo del datore di lavoro
- Tipo di impiego

2004 / fine 2006  
Studio tecnico geom. Barbon Flavio iscritto all'albo dei geometri della provincia di Pavia al num. 3341.  
Studio in Vicolo Manzoni, 3 – 27038 Robbio (PV)  
Tel. 0384-679476  
Praticantato

**ESPERIENZA LAVORATIVA**

- Data
- Nome e indirizzo del datore di lavoro
- Tipo di impiego

2004 / 2005  
Conseguimento della qualifica professionale riconosciuta a livello europeo da "TECNICO DI SISTEMI CAD" rilasciata il 16/06/2005 a Vercelli (VC) presso l'istituto tecnico statale commerciale e per geometri "C.Cavour"  
Conseguimento qualifica professionale

**ESPERIENZA LAVORATIVA**

- Data
- Nome e indirizzo del datore di lavoro
- Tipo di impiego

2002 / 2003  
Comune di Confienza.  
Via Vittorio Emanuele 2°, 24 – 27030 Confienza (PV)  
Tel. 0384-64032  
Stage estivo



## ESPERIENZA LAVORATIVA

- Data
- Nome e indirizzo del datore di lavoro
- Tipo di impiego

2001 / 2002  
Studio tecnico ing. Barbieri Fabrizio.  
Studio in P.zza Cavour, 1 – 27030 Confienza (PV)  
Tel. 0384-64142  
Stage estivo

## ISTRUZIONE E FORMAZIONE

- Data
- Nome e tipo di formazione conseguita
- Principali materie / abilità professionali oggetto dello studio
- Qualifica conseguita

2008/2009  
Scuola Edile Novarese di Novara (NO)  
  
Corso sulla sicurezza in fase progettuale ed esecutiva 120 ore.  
  
Coordinatore in fase progettuale ed esecutiva sicurezza sui luoghi di lavoro ai sensi del D.lgs 81/08.

## ISTRUZIONE E FORMAZIONE

- Data
- Nome e tipo di formazione conseguita
- Principali materie / abilità professionali oggetto dello studio
- Qualifica conseguita

2006 / 2007  
Istituto tecnico istruzione superiore per geometri “A.Volta” di Pavia (PV)  
Esame di abilitazione all’esercizio della libera professione.  
  
Abilitazione all’esercizio della libera professione di geometra conseguito con votazione 87/100

## ISTRUZIONE E FORMAZIONE

- Data
- Nome e tipo di istituto di istruzione o formazione
- Principali materie / abilità professionali oggetto dello studio
- Qualifica conseguita

2003 / 2004  
Istituto tecnico statale commerciale e per geometri “C.Cavour” di Vercelli (VC)  
Studio approfondito delle materie tecnico/pratiche, impianti tecnici, costruzioni civili ed in parte industriali, disegno tecnico architettonico, topografia teorica e pratica, estimo.  
Diploma di Geometra conseguito con votazione 71/100

## CAPACITÀ E COMPETENZE PERSONALI

Prima lingua

**Italiano**

ALTRE LINGUA

- Capacità di lettura

**Inglese**  
buono

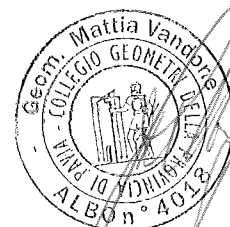

- Capacità di scrittura
- Capacità di espressione orale

buono  
buono

ALTRE LINGUA

- Capacità di lettura
- Capacità di scrittura
- Capacità di espressione orale

**Francese**  
buono  
discreta  
discreta

**CAPACITÀ E  
COMPETENZE  
RELAZIONALI  
CAPACITÀ E  
COMPETENZE  
TECNICHE**

Nel periodo della mia carriera professionale ho maturato le seguenti esperienze lavorative :

- Distinto utilizzo del computer (Autocad, office, programmi di grafica e navigazione in internet per scambio dati tramite posta elettronica e ricerche di vario tipo);
- Varie fasi della progettazione architettonica e statica;
- Stime sintetiche ed analitiche di fabbricati civili ed industriali, tenendo conto del più probabile valore di mercato del bene;
- Rilievi di fabbricati e restituzione di piante, prospetti e sezioni;
- Realizzazioni di elaborati grafici con l'ausilio del programma Autocad, inerenti le ristrutturazioni o la costruzione di nuovi edifici;
- Compilazione modelli vari per DIA, S.C.I.A., C.I.L., C.I.L.A., P.C., calcoli planivolumetrici ed aeroilluminanti, conteggi degli oneri di urbanizzazione;
- Ho frequentato cantieri edili acquisendo esperienza nei tracciamenti, livellazioni, e nella direzione ed assistenza lavori;
- Ho partecipato a sondaggi di terreni per la determinazione dei carichi massimi ammissibili;
- Perizie giurate per determinare il valore di terreni agricoli, edificabili, fabbricati civili ed industriali;

Operazioni collegate all'agenzia del territorio e topografiche:

- Rilievi plano-altimetrici dello stato di fatto di terreni e fabbricati, eseguiti con strumentazione elettro-ottica / gps, finalizzati alla qualificazione/quantificazione del terreno movimentato a seguito di escavazioni, inquadramento cartografico e catastale, tracciamenti, verifiche e livellazioni;
- Allineamenti situazioni pregresse NCT – NCEU, domande di voltura, tipi mappali redatti ai sensi ed in deroga della circolare 2/88, tipi mappali redatti con tipologia di modesta entità topo-cartografica, tipi mappali per la modifica di fabbricati rurali, tipi frazionamento, operazioni di riconfinamento, denuncia di cambiamento NCEU per nuova costruzione e/o variazione, categorie ordinarie, speciali ed F.
- Restituzione grafica elementi rilevati su supporto digitale e stampa file ottenuti su supporto plotter a colori



**STRUMENTAZIONE  
IN POSSESSO**

Stazione totale Topcon Gpt 1400, corredata da software Meridiana atto a trattare i dati provenienti dalla stazione totale, consentendo di effettuare elaborazioni plano-altimetriche, di interfacciarsi con Pregeo, di calcolare curve di livello e profili.

Livello ottico meccanico e strumenti di misura distanze laser.

GPS Topcon Hiper II corredata di controller palmare Getac PS 236.

**Patente o patenti**

A/1-B

(Il sottoscritto)  
Matteo Geometra Vandone



The image shows a circular professional seal for Matteo Geometra Vandone. The seal contains the text: 'Geotr. Matteo Vandone', 'ALBO n° 4038', and 'PROVINCIA DI PARMA'. The seal is partially obscured by a handwritten signature in black ink.